

# 2024-2025



## PARIS ANIM'

Inscrivez-vous en ligne sur :

**[www.animactisce.org](http://www.animactisce.org)**



### **BINET**

28, avenue de la Porte de  
Montmartre  
75018 Paris | 01 42 55 69 74  
[cpabinet@actisce.org](mailto:cpabinet@actisce.org)

### **RACHID TAHA**

26, boulevard de la Chapelle  
75018 Paris | 01 42 05 18 39  
[cparachidtaha@actisce.org](mailto:cparachidtaha@actisce.org)

### **HÉBERT**

9, rue Tchaïkovski  
75018 Paris | 01 58 20 58 00  
[cpahebert@actisce.org](mailto:cpahebert@actisce.org)

# ÉDITO

## Après les Jeux, continuons d'ouvrir grand nos yeux !

Pour cette nouvelle saison 2024 – 2025, les Centres Paris Anim' vous ouvrent le champ des possibles, avec tout un ensemble d'activités sportives, culturelles et de loisirs. Autant d'invitations à la découverte et à l'étonnement qui favorisent la mixité, le partage et la convivialité dont nous avons tant besoin au quotidien.

De 7 à 77 ans, ces lieux d'éducation populaire sont le terrain d'apprentissages multiples qui permettent aux enfants de s'émerveiller et aux grands enfants de le rester.

Pour les jeunes de 16 à 25 ans tout particulièrement, les Centres Paris Anim' sont des lieux d'opportunités où des professionnel·les vous épaulent dans la réalisation de vos projets et de vos engagements. Que vous souhaitiez créer une association, amorcer un projet professionnel ou partir en vacances, vous pourrez y être informé·es et accompagné·es dans vos démarches comme dans la sollicitation de nombreuses aides de la Ville de Paris telles que Quartiers Libres et Paris Jeunes Vacances.

Au-delà des activités courantes présentées dans cette brochure – pour lesquelles les étudiant·es, apprenti·es, volontaires en service civique ou bénéficiaires de la garantie jeune bénéficient d'un tarif spécifique – les Centres Paris Anim' sont des lieux de service public et de proximité qui font, toute l'année, la part belle à la création, la solidarité et la coopération. Ici le sport, la musique, la danse ou le théâtre stimulent l'imaginaire et forgent les consciences citoyennes pour agir sur le monde qui nous entoure.

Dans nos quotidiens rythmés par les impératifs et les urgences, les Centres Paris Anim' sont des espaces essentiels de respiration et de temps libre qui font vivre cette réponse du renard au Petit Prince : « *C'est le temps que tu as perdu pour ta rose qui fait ta rose si importante* ».

Belle saison à toutes et à tous !



## HÉLÈNE BIDARD

Adjointe à la Maire de Paris  
Chargée de l'égalité femmes –  
hommes, de la jeunesse et de  
l'éducation populaire



Au sortir d'un été riche en animations sportives et culturelles avec l'accueil des JOP à Paris et particulièrement dans le 18e, je souhaite que cette nouvelle saison, offre une belle année pleine d'activités dans nos CPA.

Le programme que vous propose l'association ACTISCE est attractif et diversifié. Il met un fort accent, et c'est ce qui fait l'originalité du 18e, sur des activités centrées sur la sensibilisation à l'environnement, la citoyenneté, le sport, la culture, les sorties et animations à destination des enfants et des adolescents. Les familles ont elles aussi toute leur place avec les activités d'accueil loisirs familles.

Quant aux jeunes, ils sont à l'honneur. Nous développons un accueil spécifique pour eux notamment à travers la mise en place d'espaces dédiés dans tous les centres du 18e. Espaces qui sont au cœur de tout le travail que nous avons mené pour construire le nouveau contrat jeunesse d'arrondissement avec l'ensemble des acteurs jeunesse du territoire et notamment les centres Paris Anim'.

En 2024, l'offre se développe avec la MicroFolie dans le quartier de la Porte Montmartre. Cette maxigalerie, qui offre une activité culturelle de proximité, est un véritable musée numérique, accessible à toutes et tous.

Nous espérons vous voir nombreuses et nombreux dans ces équipements et restons à votre écoute en vous souhaitant une belle année sportive, culturelle et citoyenne dans le 18e.



**ERIC LEJOINDRE**  
Maire du 18e arrondissement

## PARIS ANIM' Centre Binet

28, avenue de la Porte de  
Montmartre  
75018 Paris | 01 42 55 69 74  
cpabinet@actisce.org

Inscrivez-vous en ligne sur :  
**www.animactisce.org**



### HORAIRES D'OUVERTURE

Lundi	09h45 - 22h00
Mardi	09h45 - 22h30
Mercredi	09h45 - 22h30
Jeudi	09h45 - 22h30
Vendredi	09h45 - 21h30
Samedi	09h45 - 18h30

### ACCÈS

**Métro :** ligne 13 Porte de Saint-Ouen et ligne 4  
Porte de Clignancourt

**Vélib'** Station n° 18035 rue René Binet  
Station n° 34003 2 rue neuve Pierre Curie

**Bus :** lignes 95, 60, 137, 341 et PC3  
(arrêt Porte de Montmartre)

**Tramway :** ligne T3 (arrêt Angélique Compont)

 [facebook.com/centrebinet](https://www.facebook.com/centrebinet)

# BINET

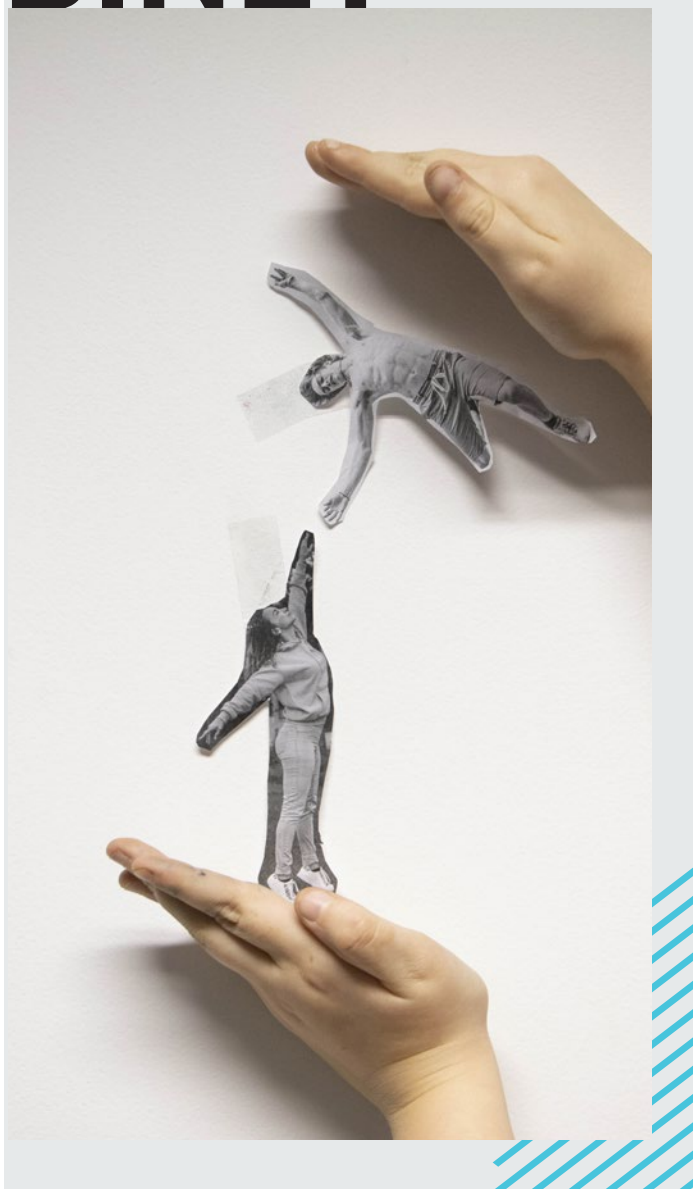

# DANSES

## CAPOEIRA

4-6 ans	Vendredi	17:00	18:00
7-10 ans	Vendredi	18:00	19:00

## DANSE AFRO CONTEMPORAINE

Adultes	Mercredi	19:00	20:30
---------	----------	-------	-------

## DANSE CLASSIQUE

5-7 ans	Lundi	17:00	18:00
8-10 ans	Lundi	18:00	19:15
13-16 ans	Lundi	19:15	20:30
5-7 ans niv 1	Samedi	10:00	11:00
5-7 ans niv 2	Samedi	11:00	12:00
8-12 ans	Samedi	12:00	13:15

## DANSE CONTEMPORAINE IMPRO

9-13 ans	Mardi	17:45	19:00
Adultes	Vendredi	19:15	21:15

## DANSE INDIENNE BOLLYWOOD

Adultes	Jeudi	19:00	20:30
---------	-------	-------	-------

## DANSE MODERN' JAZZ

8-12 ans	Samedi	13:30	15:00
----------	--------	-------	-------

## DANSE ORIENTALE

12-16 ans	Samedi	15:00	16:00
16 ans et +	Samedi	16:00	17:15

## ÉVEIL À LA DANSE

4-5 ans	Mardi	16:45	17:45
4-5 ans	Jeudi	17:00	18:00

## HIP HOP

7-11 ans	Mercredi	17:00	18:00
12-17 ans	Mercredi	18:00	19:00

## INITIATION À LA DANSE

6-8 ans

Jeudi

18:00

19:00

## KRUMP

16 ans et +

Samedi

17:15

18:15

## ROCK & DANSES DE SALON

Adultes niv 1

Mardi

19:00

20:00

Adultes niv 2

Mardi

20:00

21:00

## STREET JAZZ

5-7 ans

Vendredi

17:00

18:00

8-11 ans

Vendredi

18:00

19:15

12-15 ans

Vendredi

19:15

20:30

## TANGO ARGENTIN

Adultes

Jeudi

20:30

22:00



# ARTS DU SPECTACLE

## ÉVEIL THÉÂTRAL

6-7 ans	Mardi	17:00	18:00
---------	-------	-------	-------

## MAGIE

6-9 ans	Mercredi	13:30	14:30
10-15 ans	Mercredi	14:30	15:30

## STAND UP COMEDY

15 ans et +	Mardi	18:00	19:30
-------------	-------	-------	-------

## THÉÂTRE

Adultes	Mardi	19:30	21:30
7-9 ans	Jeudi	17:00	18:00
10-13 ans	Jeudi	18:00	19:00
Adultes	Vendredi	10:00	13:00

# ARTS PLASTIQUES

## ARTS CRÉATIFS ET SORTIES CULTURELLES

Adultes	Jeudi	14:00	16:00
---------	-------	-------	-------

## ARTS PLASTIQUES

Adultes	Lundi	15:45	16:45
Adultes	Mercredi	10:00	13:00
7-12 ans	Vendredi	17:15	18:45
4-6 ans	Samedi	10:00	11:00

## BD / MANGA

8-11 ans	Mercredi	13:30	15:00
12-15 ans	Mercredi	15:00	16:30



## COUTURE

---

Adultes	Lundi	10:00	12:30
12-16 ans	Mercredi	16:30	18:00
Adultes	Jeudi	19:30	22:00

## DESSIN

---

Adultes	Mercredi	19:00	20:00
7-12 ans	Samedi	11:15	12:45

## DESSIN PEINTURE

---

12-17 ans	Lundi	18:00	19:30
Adultes	Lundi	19:00	21:00
Adultes	Jeudi	10:00	13:00
Adultes	Vendredi	19:00	21:00

## GRAFFITI / STREET ART

---

Adultes	Samedi	13:00	14:30
---------	--------	-------	-------

## LES PETITS PINCEAUX

---

3-6 ans	Lundi	17:00	18:00
---------	-------	-------	-------

## MENUISERIE

---

12-16 ans	Samedi	15:00	16:30
Adultes	Samedi	16:30	18:00

## TRICOT

---

Adultes	Jeudi	19:00	20:30
---------	-------	-------	-------



# MUSIQUE

## BATTERIE SEMI COLLECTIF (1H)

11-15 ans	Lundi	18:00	19:00
Adultes	Lundi	19:00	20:00
Adultes	Lundi	20:00	21:00
Adultes	Lundi	21:00	22:00

## CHANT SEMI COLLECTIF (1H)

11-15 ans	Mardi	18:00	19:00
Adultes	Mardi	19:00	20:00
Adultes	Mardi	20:00	21:00

## ÉVEIL MUSICAL

3-4 ans	Mercredi	15:45	16:30
5-6 ans	Mercredi	16:30	17:30
5-6 ans	Samedi	14:00	15:00

## ATELIER MUSICAL

7-11 ans	Samedi	15:00	16:00
----------	--------	-------	-------

## GUITARE SEMI COLLECTIF (1H)

Adultes	Mardi	19:00	22:00
8 ans et +	Mercredi	13:00	18:00
8 ans et +	Jeudi	17:00	22:00
8 ans et +	Samedi	10:00	14:00
8 ans et +	Samedi	15:00	17:00

## GUITARE ÉLECTRIQUE SEMI COLLECTIF (1H)

Adultes	Mercredi	18:30	20:30
---------	----------	-------	-------

## PIANO SEMI COLLECTIF (1H)

8 ans et +	Mercredi	13:00	19:00
8 ans et +	Jeudi	17:00	20:00
8 ans et +	Vendredi	16:30	20:30

## VIOLON SEMI COLLECTIF (1H)

8 ans et + niv 1	Mercredi	17:30	18:30
8 ans et + niv 3	Mercredi	18:30	19:30
8 ans et + niv 1	Samedi	16:00	17:00
8 ans et + niv 2	Samedi	17:00	18:00

# SCIENCES

## PETITS SCIENTIFIQUES

6-9 ans	Samedi	10:30	11:30
10-14 ans	Samedi	11:30	12:30

## PHOTOGRAPHIE ARGENTIQUE

Adultes	Mercredi	19:00	22:00
Adultes	Jeudi	19:00	22:00

## PHOTO PRISE DE VUE ADOBE LIGHTROOM

Adultes	Lundi	18:00	20:00
---------	-------	-------	-------

## ATELIER VIDEO CADRAGE ET MONTAGE

Adultes	Mardi	20:00	22:00
Adultes	Jeudi	11:00	13:00

## STAGES AU TRIMESTRE (20H)

### INITIATION MONTAGE ADOBE PREMIERE PRO CC

16 ans et +	Mardi	18:00	20:00
16 ans et +	Vendredi	18:00	20:00

### INITIATION AUX TECHNIQUES AUDIOVISUELLES DE FICTION

16 ans et +	Jeudi	18:00	20:00
-------------	-------	-------	-------

### RETOUCHE D'IMAGES ADOBE PHOTOSHOP

16 ans et +	Lundi	20:00	21:30
-------------	-------	-------	-------

## STUDIO D'ENREGISTREMENT

Le studio est ouvert à tous les publics du lundi au vendredi pour des séances d'enregistrement ou de mixage.

**Information et réservation** à l'accueil ou par mail :  
cpabinet@actisce.org

Un accompagnement pour les jeunes artistes (16/30 ans) est possible pour concrétiser vos projets musicaux.

*Tarif horaire : 17,30€ - Tarif forfaitaire 10h : 133€*

# MISE EN FORME

## ABDOS FESSIERS/STRETCHING

Adultes	Lundi	20:30	22:00
Adultes	Vendredi	20:30	21:30

## ÉVEIL CORPOREL

3-5 ans	Samedi	10:00	10:45
---------	--------	-------	-------

## FITNESS

Adultes	Mercredi	20:30	21:30
---------	----------	-------	-------

## GYMNASTIQUE DU DOS

Adultes	Lundi	18:30	19:45
---------	-------	-------	-------

## GYMNASTIQUE

3-4 ans	Mercredi	15:00	16:00
5-6 ans	Mercredi	16:00	17:00
7-9 ans	Mercredi	17:30	18:30

## PILATES

Adultes	Mardi	10:00	11:00
Adultes	Mardi	11:00	12:00

## SOPHROLOGIE

Adultes	Mercredi	12:30	13:30
---------	----------	-------	-------

## PRÉPARATION AU YOGA

Adultes	Mercredi	18:30	20:00
---------	----------	-------	-------

## YOGA

Adultes	Lundi	11:30	12:45
Adultes	Lundi	19:45	21:15
Adultes	Mercredi	20:00	21:30

# SPORTS

## ESCRIME

8-12 ans

Mercredi 17:30 19:00

## FUTSAL

8-12 ans

Mercredi 16:30 18:00

## GYMNASTIQUE AU SOL

8-12 ans

Samedi 10:45 12:00

## GYMNASTIQUE RYTHMIQUE

8-12 ans

Samedi 12:00 13:15



## BABY JUDO

---

5 ans	Mardi	16:45	17:30
6 ans	Jeudi	16:45	17:30

## JUDO

---

7-9 ans	Mardi	17:30	18:30
10-14 ans	Mardi	18:30	19:30
Adultes	Mardi	19:30	21:00
7-9 ans	Jeudi	17:30	18:30
10-14 ans	Jeudi	18:30	19:30

## BABY KARATÉ

---

5 ans	Samedi	14:45	15:30
6 ans	Samedi	15:30	16:15

## KARATÉ

---

7-12 ans niv 1	Mercredi	13:45	14:45
7-12 ans niv 2	Mercredi	14:45	16:00
7-12 ans niv 1	Samedi	16:15	17:15

## MUAY THAÏ

---

Adultes	Mardi	21:00	22:30
12-15 ans	Mercredi	16:00	17:30
7-12 ans	Samedi	13:15	14:45

## SELF DÉFENSE

---

Adultes	Samedi	17:15	18:15
---------	--------	-------	-------

## TAÏSO

---

Adultes	Jeudi	19:30	21:00
---------	-------	-------	-------

## TENNIS SEMI COLLECTIF (1H)

---

7-10 ans	Samedi	11:00	13:00
11-15 ans	Samedi	14:00	16:00
Adultes	Samedi	16:00	18:00



# JEUX DE L'ESPRIT

## INITIATION AUX ÉCHECS

8-12 ans

Samedi

13:30

15:00

# LANGUES

## ANGLAIS

5<sup>e</sup>/4<sup>e</sup>

Lundi

17:00

18:15

CM1/CM2

Mardi

15:45

16:45

CP

Mardi

16:45

17:45

CE1/CE2

Mardi

17:45

18:45

CM1/CM2

Jeudi

16:45

17:45

6<sup>e</sup>

Jeudi

17:45

18:45

## ANGLAIS AMÉRICAIN

14-17 ans

Vendredi

17:30

18:30

Adultes

Vendredi

18:30

20:00

## ARABE LITTÉRAIRE

9-14 ans

Mardi

17:00

18:00

15 ans et +

Mardi

18:00

19:00

## CHINOIS

11-15 ans

Lundi

19:00

20:00

## ITALIEN

Adultes

Jeudi

20:00

21:00

## JAPONAIS

10-15 ans

Lundi

18:00

19:00

## LANGUE DES SIGNES

Adultes niv 1

Mercredi

18:00

19:00

Adultes niv 2

Mercredi

19:00

20:00

# ESPACE DÉDIÉ AUX JEUNES - EDJ

---

L'Espace Dédié aux Jeunes est un lieu d'écoute, de partage et de rencontre, ouvert à tou-te-s. Il s'articule autour de différents espaces (aide à la recherche d'emploi, multimédia, loisirs et détente).

Une équipe de professionnel-le-s est à votre disposition pour concrétiser vos attentes dans les domaines de l'information jeunesse, l'accompagnement de projets, l'insertion professionnelle, les sorties, les loisirs, la culture...

## RELAIS DES DISPOSITIFS JEUNESSE

Les Centres Paris Anim' du 18e contribuent pleinement à l'autonomie de la jeunesse sur leur territoire par leur politique de communication et par leur aide aux jeunes en les guidant dans la construction de leurs propres projets.

Les Centres Paris Anim' sont des structures relais de l'arrondissement pour les dispositifs parisiens - Paris jeunes Vacances, Quartiers Libres, Pass Jeunes, Garanties Jeunes, BAFA citoyen.

## PARCOURS INSERTION

En partenariat avec différentes institutions et associations (Pôle Emploi, Mission Locale...) l'équipe du centre vous propose un accompagnement personnalisé à la rédaction de CV et lettres de motivation, d'aide à la recherche sur internet.

Permanence mensuelle du référent PRIJ de la Mission Locale Milord sur l'EDJ. Recherche de stages et formations, accompagnement BAFA, découverte de métiers, chantiers jeunes, aide aux démarches administratives, aide aux projets jeunes...

## LOISIRS

Espace équipé d'un babyfoot, d'une table de ping-pong, d'un espace détente, diffusion d'événements sportifs, initiation à la boxe thaïlandaise, animations en journée, sorties en soirées... Soirée nocturne tous les mercredis de 21h00 à 22h30.

Horaires d'ouverture de l'E.D.J. (Accès libre et gratuit)

- Mardi, jeudi et vendredi de 15h00 à 19h00
- Mercredi de 15h00 à 19h00 et de 20h00 à 22h30
- Samedi de 14h00 à 18h00

Pendant les vacances scolaires l'EDJ est ouvert en fonction de la programmation.

## CINÉS-DÉBATS

---

Une fois par trimestre le Centre Paris Anim' Binet organise des projections, des débats, où la parole est donnée aux usager-ère-s pour échanger sur des sujets de société ou d'actualité.



# LES RENDEZ-VOUS DU CENTRE BINET

## STAGES VACANCES SCOLAIRES

Des stages multi-activités sont proposés durant chaque période de vacances scolaires pour les 7-10 ans et les 11-15 ans.

Des stages thématiques sont aussi proposés aux adultes pour des pratiques artistiques, culturelles, scientifiques ou sportives.

## FORMATIONS LINGUISTIQUES

Des ateliers de Français Langue Étrangère et d'Alphabétisation sont dispensés par deux associations partenaires que le centre Paris Anim' accueille dans ses locaux à l'année Atouts Cours et Essor.

## SORTIES CULTURELLES

Une sélection d'activités, d'ateliers artistiques et ludiques, de sorties culturelles, de soirées est proposée tous les mois. Il s'agit d'un projet pensé pour les enfants et les familles. Les activités se déroulent donc en présence d'au moins un parent qui participe au même titre que son/ses enfant(s). Cette dimension participative est importante car au-delà de la créativité il s'agit aussi et avant tout d'un moment de partage en famille et avec le groupe.

## ACCOMPAGNEMENT SCOLAIRE

Les séances d'accompagnement scolaire ont pour objectif de permettre aux enfants d'acquérir une méthodologie les rendant plus autonomes.

Les séances sont doublées de sorties culturelles et d'ateliers en lien avec le programme scolaire.

- CE1 Samedi de 10h à 11h30
- CE2 Samedi de 11h30 à 13h
- CM1 Samedi de 14h à 15h30
- CM2 Samedi de 15h30 à 17h
- 6e/5e Mardi de 18h45 à 20h
- 4e/3e Jeudi de 18h45 à 20h

## LES EXPOSITIONS

Les expositions collectives sont encouragées à l'instar des projets créatifs de jeunes plasticiens ; les présentations d'œuvres picturales, plastiques ou photographiques se succèdent tous les mois.

Ces expositions sont ponctuées par un vernissage et des animations proposées en fonction du thème et/ou des supports picturaux exposés.



**PARIS ANIM'**

**Centre Binet**

**Salle Polyvalente**

10, rue Maurice Grimaud

75018 Paris

Renseignements et inscriptions :

**microfolie18@actisce.net**



Le Centre Paris Anim' Binet dispose d'une annexe composée d'un bureau, d'une kitchenette et d'une salle polyvalente de 80m<sup>2</sup>.

La Micro-Folie du 18e arrondissement est un espace culturel de proximité qui a ouvert ses portes en mai 2022. L'objectif s'articule autour de la valorisation du patrimoine et de la médiation numérique.

Le dispositif s'adresse à tous : grand public, familles, établissements scolaires, accueils périscolaires, centres sociaux, associations...

La Micro-Folie est un lieu d'échange vivant, familial et ouvert au quartier, à l'arrondissement et à la Ville.

Ce Musée Numérique regroupe plus de 2 000 œuvres d'art issues d'institutions culturelles et de musées nationaux tels que le Centre Pompidou, la Philharmonie de Paris, le Musée du Louvre, la Cité des Sciences et de l'Industrie, le Centre National des Arts du Cirque, l'Opéra National de Paris.

Renseignement à l'accueil du Centre Paris Anim' Binet.

Mercredi : 10H/13H et 14H/18H

Judi : 10H/12H30 et 13H30/18H

Vendredi : 10H/12H30 et 13H30/18H

Un samedi par mois







## **PARIS ANIM'** **Rachid Taha**

26, Boulevard de la Chapelle  
75018 Paris | 01 42 05 18 39  
cparachidtaha@actisce.org

Inscrivez-vous en ligne sur :  
**[www.animactisce.org](http://www.animactisce.org)**



### **HORAIRES D'OUVERTURE**

Lundi	13h30 - 21h45
Mardi	10h00 - 23h00
Mercredi	10h00 - 22h00
Jeudi	10h00 - 23h00
Vendredi	10h00 - 21h30
Samedi	10h00 - 18h30

### **ACCÈS**

Bus : 38, 45 et 48 (arrêt La Chapelle)

Métro : ligne 2 (station La Chapelle) et ligne 5  
(station Stalingrad)

Vélib' Station 18040, 29 Bd de la Chapelle

 [facebook.com/centrerachidtaha](https://facebook.com/centrerachidtaha)

# RACHID TAHA



# DANSES

## DANSE BOLLYWOOD

16 ans et +	Mercredi	19:00	20:30
-------------	----------	-------	-------

## DANSE CLASSIQUE

5-7 ans initiation	Mercredi	12:00	13:00
8-11 ans initiation	Mercredi	13:45	15:00
12-17 ans	Mercredi	16:15	17:45
Adultes niv 2	Mercredi	20:30	22:00
Adultes niv 3	Jeudi	20:30	22:00
10-17 ans	Jeudi	18:00	19:00
Barre au sol	Vendredi	20:00	21:30

## DANSE CONTEMPORAINE

7-9 ans initiation	Mardi	18:00	19:00
16 ans et + niv 1	Mardi	19:00	20:30
16 ans et + niv 2	Mardi	20:30	22:00

## DANSE CLASSIQUE & JAZZ

8-10 ans initiation	Jeudi	17:00	18:00
5-7 ans initiation	vendredi	17:00	18:00
10-12 ans	Vendredi	18:00	19:00

## DANSE JAZZ

Adultes niv 2 et 3	Jeudi	19:00	20:30
12-17 ans	Vendredi	19:00	20:00

## DANSE RYTHMIQUE

6/8 ans	Samedi	10:00	11:00
4/5 ans éveil	Samedi	11:00	12:00

## HANDI DANSE PARTAGÉE INCLUSIVE

Public mixte, personnes valides et porteuses de handicap.

Travailler la mémorisation, la gestion de l'espace, l'expression artistique, l'autonomie... Pour les valides, travailler la technique individuelle, développer la créativité dans l'échange avec le handicap.

Adultes	Mardi	13:15	14:30
---------	-------	-------	-------

## DANSE SENIOR

---

Adultes Séniors

Mardi 11:15 12:30

## HIP HOP

---

6/8 ans initiation  
9/13 ans

Vendredi 17:00 18:00  
Vendredi 18:00 19:30

## K POP

---

8-12 ans  
13-16 ans

Jeudi 17:00 18:15  
Jeudi 18:15 19:30

## STREET JAZZ

---

8/12 ans

Mercredi 15:00 16:15

## ZUMBA

---

13-16 ans  
16 ans et +

Mercredi 17:45 19:00  
Mercredi 20:30 22:00



# ARTS PLASTIQUES

## L'ÂGE DU FEUTRE

5-7 ans	Jeudi	17:00	18:00
---------	-------	-------	-------

## LETTRAGE ET ILLUSTRATION

8-12 ans	Jeudi	18:00	19:15
----------	-------	-------	-------

## ARTS PLASTIQUES

5-7 ans	Mercredi	13:30	14:30
8-12 ans	Mercredi	14:45	16:15
6-8 ans	Samedi	11:00	12:15
8-12 ans	Samedi	12:15	13:30

## BD / MANGA

8-12 ans	Mardi	17:00	18:15
12-17 ans	Mardi	18:15	19:30

## ATELIER GRAPHIQUE

16 ans et +	Jeudi	19:30	21:30
-------------	-------	-------	-------

## MODELAGE

8-12 ans Moulage	Mercredi	17:00	18:00
13 ans et +	Mercredi	18:00	19:30

## PETITS PINCEAUX

4-5 ans	Samedi	10:00	11:00
---------	--------	-------	-------



## CROQUIS CARNET DE VOYAGE

---

Adultes	Mercredi	20:00	22:00
---------	----------	-------	-------

## DESSIN PEINTURE

---

Adultes	Vendredi	10:00	12:30
---------	----------	-------	-------



# ARTS DU SPECTACLE

## ARTS DU CIRQUE

---

7-11 ans	Samedi	14:00	15:30
----------	--------	-------	-------

## THÉÂTRE

---

Adultes	Mardi	20:30	22:30
7-9 ans	Mercredi	15:15	16:15
10-13 ans	Mercredi	16:15	17:45
Adultes	Jeudi	20:00	23:00

# MUSIQUE

## ÉVEIL MUSICAL

5-6 ans	Lundi	17:00	18:00
3 ans	Samedi	10:00	10:45
4 ans	Samedi	11:00	12:00
5 ans	Samedi	12:00	13:00

## CHANT POSE DE VOIX

16 ans et +	Vendredi	19:45	21:15
-------------	----------	-------	-------

## PIANO

Adultes	Mercredi	10:00	11:00
Adultes	Mercredi	11:00	12:00
7 ans et +	Mercredi	12:30	13:30
7 ans et +	Mercredi	13:30	14:30
7 ans et +	Mercredi	14:30	15:30
8 ans et +	Vendredi	17:00	18:00
8 ans et +	Vendredi	18:00	19:00
Adultes	Vendredi	19:00	20:00
8 ans et +	Samedi	11:00	12:00
8 ans et +	Samedi	12:00	13:00
8 ans et +	Samedi	13:30	14:30
8 ans et +	Samedi	14:30	15:30
8 ans et +	Samedi	15:30	16:30

## UKULÉLÉ - GUITARE

7-12 ans	Lundi	18:00	19:00
----------	-------	-------	-------



# MISE EN FORME

## ABDOS FESSIERS / STRETCHING

Adultes Mercredi 19:00 20:30

## EXERCICES POSTURAUX

16 ans et + Samedi 12:00 13:30

## GYM DOUCE

Adultes Mardi 10:00 11:15

Adultes Vendredi 10:00 11:15

## GYM ENFANTS

5-6 ans Mardi 17:00 18:00

## PILATES

16 ans et + (initiation) Lundi 17:30 18:30

16 ans et + Jeudi 10:00 11:00

16 ans et + (auto massage) Jeudi 11:00 12:00

## PILATES / STRETCHING

16 ans et + Lundi 18:30 20:00

16 ans et + Lundi 20:00 21:30

## HATHA YOGA

Adultes Lundi 19:15 20:15

Adultes Lundi 20:30 21:45

## YOGA

Adultes Vendredi 11:15 12:30

# SCIENCES

## RÉALISE TON COURT-MÉTRAGE

13-16 ans Samedi 13:30 15:00

# SPORTS

## KARATÉ

5-6 ans	Mardi	17:00	18:00
7-12 ans	Mardi	18:00	19:00

## SELF DÉFENSE

16 ans et +	Mardi	19:00	20:15
-------------	-------	-------	-------

## MUAY THAÏ

6-7 ans	Mercredi	12:00	13:30
8-11 ans	Mercredi	13:30	15:00
12-15 ans	Samedi	15:15	16:45
16 ans et +	Samedi	16:45	18:15

# LANGUES

## ANGLAIS

5-6 ans (élémentaire)	Lundi	17:00	18:00
6 <sup>e</sup>	Lundi	18:00	19:00
CE1-CE2	Vendredi	17:00	18:00
CM1-CM2	Vendredi	18:00	19:00

## LANGUE DES SIGNES FRANÇAISE

Parents/bébé	Samedi	16:00	17:00
Débutant	Samedi	17:00	18:00

## PARLONS ANGLAIS-AMERICAIN

13 ans et + niv 1	Lundi	19:00	20:15
16 ans et + niv 2	Lundi	20:15	21:45

## PARLONS ARABE

Adultes	Mardi	19:45	21:15
---------	-------	-------	-------



# LES RENDEZ-VOUS DU CENTRE RACHID TAHA

## STAGES, SORTIES CULTURELLES, SÉJOURS

---

Des stages multi-activités sont proposés durant chaque période de vacances scolaires. A dominante artistique, culturelle, scientifique ou sportive, ces derniers sont organisés avec des amplitudes horaires variables selon la discipline et l'âge des participants. Des sorties, des spectacles, des rencontres-débats, des animations-goûters, des visites guidées ou des projections complètent le programme.

## FORMATIONS LINGUISTIQUES

---

Des ateliers de Français Langue Étrangère et d'Alphabétisation sont dispensés par trois associations partenaires que le centre Paris Anim' accueille dans ses locaux à l'année : Atouts Cours, Essor et Langues Plurielles.

## ACCUEIL LOISIRS FAMILLES

---

Une sélection d'activités, d'ateliers artistiques et ludiques, de sorties culturelles, de soirées est proposée tous les mois. Il s'agit d'un projet pensé pour les enfants et les familles. Les activités se déroulent donc en présence d'au moins un parent qui participe au même titre que son/ses enfant(s). Cette dimension participative est importante car au-delà de la créativité il s'agit aussi et avant tout d'un moment de partage en famille et avec le groupe.

## WEEK-ENDS DU CENTRE PARIS ANIM'

---

Il s'articule autour d'ateliers participatifs intergénérationnels, de concerts, de spectacles, de parcours ludiques en lien avec le thème du week-end.

L'objectif étant de sortir du cadre des activités régulières et de créer des moments festifs permettant la rencontre et les échanges.

## ACCOMPAGNEMENT SCOLAIRE

---

Les séances d'accompagnement scolaire ont pour objectif de permettre aux enfants d'acquérir une méthodologie les rendant plus autonomes.

Les séances sont doublées de sorties culturelles et d'ateliers en lien avec le programme scolaire.

- CE1 Samedi de 10h à 11h
- CE2 Samedi de 11h à 12h
- CM1 Samedi de 14h à 15h
- CM2 Samedi de 15h à 16h
- 6<sup>ème</sup>-5<sup>ème</sup> Lundi de 17h30 à 19h
- 4<sup>ème</sup>-3<sup>ème</sup> Jeudi de 18h30 à 20h

## ESPACE DÉDIÉ AUX JEUNES

Ouvert librement aux jeunes âgés de 16 à 29 ans du lundi au vendredi de 14h à 19h.

Le créneau du lundi est dédié au parcours insertion.

L'équipe du centre propose un accompagnement personnalisé à la rédaction de CV et lettre de motivation, à la recherche d'emploi et/ou de stage, et à la préparation d'entretien, en partenariat avec diverses institutions et associations

Le créneau du mercredi de 14h à 16h est réservé aux plus jeunes, âgés de 12 à 15 ans.

Le centre organise une nocturne par semaine le mardi soir autour de projets proposés par les jeunes selon une démarche participative. Des soirées jeux, des retransmissions de matchs, des soirées danses, des Jam sessions, des projections débats/café tchatte ou café artistique animent ces soirées.

## RELAIS DES DISPOSITIFS JEUNESSE

Le Centre Paris Anim' Rachid TAHA est une des structures relais de l'arrondissement pour les dispositifs parisiens suivants :

- Dispositif Paris Jeunes Vacances destiné aux 16/30 ans pour partir en vacances de façon autonome.
- Dispositif Quartiers Libres. Ce dispositif encourage les jeunes qui veulent s'investir dans la vie locale en proposant des projets avec ou sans association.
- Le BAFA citoyen : le CPA accueille les stagiaires dans le cadre des espaces dédiés à la jeunesse.

## CINÉS-DÉBATS

Une fois par trimestre le centre Paris Anim' Rachid TAHA organise des projections, des débats, où la parole est donnée aux usager·ère·s pour échanger sur des sujets de société ou d'actualité.

## LES EXPOSITIONS

Les expositions collectives sont encouragées à l'instar des projets créatifs de jeunes plasticiens ; les présentations d'œuvres picturales, plastiques ou photographiques se succèdent toutes les trois semaines.

Ces expositions sont ponctuées par un vernissage et des animations proposées en fonction du thème et/ou des supports picturaux exposés.

### **Le centre Paris Anim' Rachid TAHA propose aussi :**

Journée Internationale de lutte contre le SIDA, Journée Internationale de lutte contre les violences faites aux femmes, Journée Internationale des Droits des Femmes , Journée de la laïcité , Semaine du Développement Durable , Festival du Livre d'Écologie, Journée de l'Europe...



Plus d'informations sur :

**[www.actisce.eu](http://www.actisce.eu)**

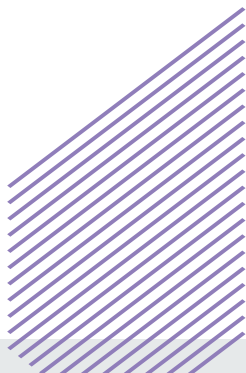

## **PARIS ANIM' Hébert**

9, rue Tchaïkovski  
75018 Paris | 01 58 20 58 00  
cpahebert@actisce.org

Inscrivez-vous en ligne sur :  
**[www.animactisce.org](http://www.animactisce.org)**



### **HORAIRES D'OUVERTURE**

Lundi	14h00 - 22h15
Mardi	10h00 - 22h15
Mercredi	10h00 - 21h45
Jeudi	10h00 - 21h15
Vendredi	10h00 - 21h15
Samedi	09h45 - 19h00

### **ACCÈS**

Bus : ligne 60 + 35 : arrêt place Hébert

Bus 48 : arrêt place de la Chapelle

Métro : ligne 12 Marx Dormoy, Pte de La Chapelle

Vélib' Station : 18201

Tramway : ligne T3- Colette Besson, Pte de la Chapelle

 [facebook.com/centrehebert](https://facebook.com/centrehebert)



# HÉBERT



# DANSES

## DANSE AFRO-CONTEMPORAINE

16 ans et + Mercredi 20:15 21:45

## DANSE CLASSIQUE

6-8 ans Mardi 17:00 18:00

9-12 ans Mardi 18:00 19:00

16 ans et + niv 1 Mardi 19:00 20:30

5-7 ans Mercredi 11:45 12:45

8-10 ans Mercredi 12:45 13:45

## DANSE CONTEMPORAINE

16 ans et + Jeudi 19:30 21:00

## DANSE HIP HOP

6-8 ans Mercredi 16:00 17:00

9-12 ans Mercredi 17:00 18:00

13-17 ans Mercredi 18:00 19:00

## DANSE JAZZ

Adultes niv 1 et 2 Mardi 20:30 22:00

## DANSES LATINES

Adultes Vendredi 19:30 21:00

## EVEIL DANSE

4-5 ans Lundi 17:00 18:00

## LINDY HOP

16 ans et + Samedi 17:30 19:00

## MODERN' JAZZ

6-8 ans Lundi 18:00 19:00

## ZUMBA

16 ans et + Samedi 11:45 12:45

# ARTS DU SPECTACLE

## ACROBATIES AU SOL

---

6-8 ans

Samedi

15:00

16:15

9-12 ans

Samedi

16:15

17:30

## ÉLOQUENCE

---

15-17 ans

Jeudi

18:15

19:30

## COMÉDIE MUSICALE

---

6-8 ans

Vendredi

17:00

18:15

9-12 ans

Vendredi

18:15

19:30

## THÉÂTRE

---

Adultes

Lundi

20:00

22:00

7-9 ans

Jeudi

17:00

18:15



# ARTS PLASTIQUES

## AQUARELLE

Adultes	Jeudi	19:00	21:00
---------	-------	-------	-------

## ARTS IMPRIMÉS

6-8 ans	Vendredi	17:00	18:00
9-12 ans	Vendredi	18:00	19:00

## ARTS PLASTIQUES

9-12 ans	Jeudi	18:00	19:00
6-12 ans	Samedi	11:00	12:30

## ARCHITECTURE CROQUIS MAQUETTE

6-10 ans	Samedi	14:00	15:30
11-15 ans	Samedi	15:30	17:00
16 ans et +	Samedi	17:00	18:30

## BD / MANGA

8-11 ans	Lundi	17:00	18:30
12-17 ans	Lundi	18:30	20:00

## CARNET DE VOYAGES

16 ans et +	Lundi	20:00	22:00
-------------	-------	-------	-------





## DESSIN PEINTURE

Adultes (Débutant)	Mardi	10:00	12:00
--------------------	-------	-------	-------

## DESSIN

Adultes	Mardi	19:00	20:30
---------	-------	-------	-------

## HISTOIRE DE L'ART

Adultes	Mardi	20:30	22:00
---------	-------	-------	-------

## LINOGRAVURE

Adultes	Mercredi	19:15	21:15
---------	----------	-------	-------

## LOISIRS CRÉATIFS

6-8 ans	Jeudi	17:00	18:00
---------	-------	-------	-------

## MODELAGE

6-8 ans	Mardi	17:00	18:00
9-12 ans	Mardi	18:00	19:00

## PETITS PINCEAUX

4-5 ans	Samedi	10:00	11:00
5-7 ans	Mercredi	11:45	12:45

## STREET ART

8-10 ans	Mercredi	12:45	14:00
----------	----------	-------	-------

# MUSIQUE

## CHANT (MUSIQUES ACTUELLES, VARIÉTÉS)

Adultes	Lundi	14:00	15:30
12-17 ans	Mercredi	15:00	16:00

## ÉVEIL MUSICAL

3-4 ans	Samedi	10:00	10:45
5-6 ans	Samedi	10:45	11:45
7-8 ans	Samedi	11:45	12:45

## GUITARE

7 ans et +	Jeudi	17:00	18:00
7 ans et +	Jeudi	18:00	19:00
7 ans et +	Vendredi	17:00	18:00
7 ans et +	Vendredi	18:00	19:00

## GUITARE ÉLECTRIQUE

7 ans et +	Vendredi	19:00	20:00
7 ans et +	Vendredi	20:00	21:00

## OUDE

7 ans et +	Lundi	20:00	21:00
7 ans et +	Lunddi	21:00	22:00

## PIANO

7 ans et +	Lundi	17:00	18:00
7 ans et +	Lundi	18:00	19:00
7 ans et +	Lundi	19:00	20:00
7 ans et +	Mercredi	12:00	13:00
7 ans et +	Mercredi	13:00	14:00
7 ans et +	Mercredi	14:00	15:00
7 ans et +	Jeudi	19:00	20:00
7 ans et +	Jeudi	20:00	21:00

## VIOLON

7 ans et +	Mardi	17:00	18:00
7 ans et +	Mardi	18:00	19:00
7 ans et +	Mardi	19:00	20:00
7 ans et +	Mardi	20:00	21:00

# SCIENCES

## ATELIERS NUMÉRIQUES (CODAGE, MINECRAFT, PROGRAMMATION)

7-9 ans	Mercredi	14:00	15:00
10-12 ans	Mercredi	15:00	16:00
13-16 ans	Mercredi	16:00	17:00

## ATELIER VIDÉO (TOURNAGE, MONTAGE, CLIP)

10-12 ans	Mercredi	17:00	18:30
13-17 ans	Mercredi	18:30	20:00

## CODAGE MINECRAFT

7-9 ans	Samedi	14:00	15:00
10-12 ans	Samedi	15:00	16:00

## COUTURE «ÉCO-RESPONSABLE»

12-17 ans	Mercredi	14:00	16:00
Adultes	Jeudi	10:00	12:00

## CRÉATION DE BIJOUX

9-12 ans	Mercredi	17:00	18:00
13-17 ans	Mercredi	18:00	19:00

## CRÉATION DE MINI DRONE

6-8 ans	Samedi	10:00	11:30
9-12 ans	Samedi	11:30	13:00

## CRÉATION JEUX VIDÉO

9-12 ans	Samedi	16:00	17:15
13-17 ans	Samedi	17:15	18:30

## MOSAÏQUE

16 ans et +	Vendredi	19:00	21:00
-------------	----------	-------	-------

## STYLISME

12-17 ans	Mercredi	16:00	17:00
-----------	----------	-------	-------



# MISE EN FORME

## BODY BALANCE

16 ans et +	Samedi	13:45	14:45
-------------	--------	-------	-------

## EVEIL CORPOREL

3-4 ans	Samedi	10:00	10:45
5-6 ans	Samedi	10:45	11:45

## GYMNASTIQUE

4-5 ans	Mercredi	10:00	11:00
6-8 ans	Mercredi	14:00	15:00
9-12 ans	Mercredi	15:00	16:00

## GYMNASTIQUE FELDENKRAIS

16 ans et +	Mardi	10:00	11:00
-------------	-------	-------	-------

## PILATES

16 ans et +	Lundi	19:00	20:00
16 ans et +	Jeudi	12:30	13:30
16 ans et +	Vendredi	11:00	12:00

## QI GONG

16 ans et +	Vendredi	10:00	11:00
-------------	----------	-------	-------

## RENFORCEMENT MUSCULAIRE

16 ans et +	Vendredi	12:30	13:30
-------------	----------	-------	-------

## TAÏ CHI CHUAN

16 ans et +	Mercredi	19:00	20:15
-------------	----------	-------	-------

## YOGA

16 ans et +	Mardi	12:30	13:30
16 ans et +	Jeudi	10:00	11:00



# LANGUES

## ANGLAIS

6-8 ans	Mardi	17:00	18:00
9-12 ans	Mardi	18:00	19:00
Adultes (Débutant)	Mardi	19:00	20:00
6-8 ans	Jeudi	17:00	18:00
13-17 ans	Jeudi	18:00	19:00

## ANGLAIS CONVERSATION

Adultes (Débutant)	Mardi	20:00	21:00
--------------------	-------	-------	-------

## ARABE LITTÉRAIRE

7-8 ans	Vendredi	17:00	18:00
9-12 ans	Vendredi	18:00	19:00
Adultes niv 1	Vendredi	19:00	20:00
Adultes niv 2	Vendredi	20:00	21:00

## ESPAGNOL

Adultes niv 1	Jeudi	19:00	20:00
Adultes niv 2	Jeudi	20:00	21:00

## LANGUE DES SIGNES

16 ans et + niv 1	Lundi	19:00	20:30
16 ans et + niv 2	Lundi	20:30	22:00

# SPORTS

## CARDIO FIT BOXING

16 ans et +	Samedi	12:45	13:45
-------------	--------	-------	-------



## **ENVIRONNEMENT/JARDIN PÉDAGOGIQUE**

---

Toute l'année l'environnement est à l'honneur au Centre Paris Anim' Hébert. Le jardin participatif propose chaque samedi des ateliers jardinage, ouverts à toutes et tous, sur le toit terrasse du centre, ou dans la serre, selon la météo. Un·e animateur·trice spécialiste accompagne et conseille dans l'apprentissage des rudiments du jardinage. Le jardin pédagogique sur le toit est équipé de bacs de plantations, d'une serre, d'hôtels à insecte, de bacs de compostage, de zones herbées à fleurir.... un endroit privilégié, tourné vers les usagers·ères et le quartier.

## **SMAC ET STAGES THÉMATIQUES**

---

Pendant les vacances scolaires, des SMAC (semaines multi-activités) sont proposées aux jeunes dès 7 ans. L'inscription se fait pour la semaine et les activités s'organisent à la journée de 10h à 17h30. Au programme : activités culturelles, jardinage, sorties, arts plastiques... Des stages thématiques sont également proposés pendant les vacances, dont les durées varient de 1h à 2h par jour : l'occasion de découvrir de nouvelles activités.

## **EDJ : ESPACE DÉDIÉ AUX JEUNES**

---

L'EDJ est un espace qui se veut convivial et ouvert librement aux 13-26 ans. L'Espace est aménagé par pôles récréatifs : jeux vidéo, baby-foot, jeux de société. C'est un lieu d'échange, d'information et d'activités, encadré par l'équipe d'animation qui accompagne, renseigne et co-construit des projets avec et pour les jeunes. Ouverture du mardi au samedi de 15h à 19h. Des sorties et animations sont également proposées pendant les vacances scolaires.

## **STUDIO D'ENREGISTREMENT**

---

Le studio est ouvert aux professionnel·le·s et aux amateur·rices. Pour la tranche d'âge 14-26 ans, l'accueil et l'enregistrement sont gratuits. Les jeunes bénéficient d'une installation professionnelle et sont accompagnés par un technicien qui les aide à réaliser leur projet. Le studio est ouvert 20h par semaine du mardi au samedi, sur réservation à l'accueil du centre ou par téléphone.



# INFORMATION JEUNESSE

Le centre Paris Anim' Hébert propose un Point Information Jeunesse (en cours de labélisation) dans lequel :

- L'information est accessible à tous les jeunes sans restriction, au plus près de leur domicile.
- L'information répond en priorité aux besoins et aux demandes directes des jeunes accueillis avec disponibilité et confidentialité.
- L'information des jeunes traite de tous les sujets qui les intéressent ou les concernent dans leur vie quotidienne et l'exercice de leurs droits (enseignement, formation professionnelle et permanente, emploi, vie pratique, transports, santé, culture, sports, loisirs, vacances...)
- L'information est complète, impartiale, exacte, pratique et actualisée.
- L'information utilise les technologies de l'information et de la communication, notamment afin de promouvoir l'accès des jeunes aux nouvelles formes d'expression culturelle et citoyenne.
- L'accueil est gratuit, personnalisé et modulé selon la demande, de la mise à disposition d'auto documentation à l'entretien dans une relation de conseil, d'aide à la démarche et à l'approche globale des projets ou du parcours individuel du jeune.
- L'information respecte le secret professionnel et l'anonymat du jeune.
- L'accueil et l'information sont assurés par des professionnels qualifiés.



# COMMENT S'INSCRIRE ?

## À L'ACCUEIL OU SUR [WWW.ANIMACTISCE.ORG](http://WWW.ANIMACTISCE.ORG)

### MODALITÉS

---

Les tarifs sont modulés en fonction de la composition et des ressources de chaque foyer. Les étudiant·es, apprenti·es, volontaires du service civique et bénéficiaires de la garantie jeunes se voient appliquer **la tranche 2** du quotient familial, sauf si ces usagèr·e·s peuvent justifier relever de la tranche 1 du quotient familial. Si vous ne souhaitez pas justifier de votre situation, le tarif correspondant au groupe tarifaire **10** s'applique.

Quotient Familial	Tranche tarifaire
Inférieur ou égal à 234€	QF1
Inférieur ou égal à 384€	QF2
Inférieur ou égal à 548€	QF3
Inférieur ou égal à 959€	QF4
Inférieur ou égal à 1370€	QF5
Inférieur ou égal à 1900€	QF6
Inférieur ou égal à 2500€	QF7
Inférieur ou égal à 3333€	QF8
Inférieur ou égal à 5000€	QF9
Supérieur à 5000€	QF10

#### **Justificatif(s) à fournir à l'inscription pour l'application des tarifs des groupes tarifaires de 1 à 9 :**

- Soit une attestation récente de la caisse des écoles, indiquant le quotient familial pour le périscolaire.
- Soit une attestation récente (datant de moins de trois mois) de la CAF indiquant le quotient familial pour le périscolaire.
- Soit le dernier avis d'imposition à la date de l'inscription définitive.

### PAIEMENTS

---

Par chèque, espèces, tickets loisirs, chèques ANCV et coupons sports, en ligne.

**Tarif annuel** de l'atelier + frais complémentaires (licence sportive fédérale, participation aux frais annexes, adhésion à l'association ACTISCE).

### DOCUMENTS A FOURNIR

---

- **1 PHOTO D'IDENTITE**
- Les **ORIGINAUX** des justificatifs sont indispensables.
- Un **CERTIFICAT MEDICAL** L'usager ou son représentant légal (pour les mineurs), atteste sur l'honneur avoir répondu par la négative à chacune des rubriques du QS-SPORT. La production d'un certificat médical demeure toutefois lorsque les réponses au questionnaire conduisent à un examen médical.



Plus d'informations sur :

**[www.actisce.eu](http://www.actisce.eu)**

Inscrivez-vous en ligne sur :

**[www.animactisce.org](http://www.animactisce.org)**

Imprimé sur papier recyclé

Les informations contenues dans la brochure ne sont pas contractuelles  
et sont susceptibles de modification sans préavis.

# TARIFS

## Activités courantes (hebdomadaires) - Jusqu'à 26 ans

<b>durée</b>	<b>QF1</b>	<b>QF2</b>	<b>QF3</b>	<b>QF4</b>	<b>QF5</b>
<b>45,00</b>	85,40	91,90	132,60	183,70	236,00
<b>1,00</b>	92,60	99,60	143,70	199,20	255,90
<b>1,25</b>	99,60	107,30	154,70	214,30	275,60
<b>1,50</b>	106,80	114,90	165,90	229,80	295,40
<b>2,00</b>	121,10	130,40	188,00	260,40	334,80
<b>2,50</b>	142,30	153,20	221,10	306,30	393,60
<b>3,00</b>	163,80	176,40	254,40	352,30	452,80
<b>durée</b>	<b>QF6</b>	<b>QF7</b>	<b>QF8</b>	<b>QF9</b>	<b>QF10</b>
<b>45,00</b>	262,40	301,60	341,00	451,40	566,80
<b>1,00</b>	284,30	326,90	369,60	486,50	598,10
<b>1,25</b>	306,30	351,90	398,10	517,90	624,40
<b>1,50</b>	328,30	377,20	426,60	556,70	669,60
<b>2,00</b>	371,90	427,50	483,60	621,90	711,00
<b>2,50</b>	437,50	502,80	568,70	728,50	823,80
<b>3,00</b>	503,20	578,40	654,20	828,90	949,20

## Activités courantes (hebdomadaires) - Plus de 26 ans

<b>durée</b>	<b>QF1</b>	<b>QF2</b>	<b>QF3</b>	<b>QF4</b>	<b>QF5</b>
<b>45,00</b>	92,60	99,60	143,70	199,20	255,90
<b>1,00</b>	99,60	107,30	154,70	214,30	275,60
<b>1,25</b>	106,80	114,90	165,90	229,80	295,40
<b>1,50</b>	113,90	122,60	176,90	245,10	315,10
<b>2,00</b>	128,10	138,00	199,00	275,80	354,50
<b>2,50</b>	149,40	161,00	232,20	321,60	413,30
<b>3,00</b>	171,00	184,00	265,40	367,50	472,50
<b>durée</b>	<b>QF6</b>	<b>QF7</b>	<b>QF8</b>	<b>QF9</b>	<b>QF10</b>
<b>45,00</b>	284,30	326,90	369,60	489,00	614,40
<b>1,00</b>	306,30	351,90	398,10	524,10	644,50
<b>1,25</b>	328,30	377,20	426,60	555,50	669,60
<b>1,50</b>	350,10	402,40	454,90	593,10	713,50
<b>2,00</b>	394,00	452,80	512,00	658,30	752,40
<b>2,50</b>	459,30	528,00	597,10	764,90	865,20
<b>3,00</b>	525,10	603,50	682,50	865,20	990,60

## Musique semi-collectifs - Jusqu'à 26 ans

<b>durée</b>	<b>QF1</b>	<b>QF2</b>	<b>QF3</b>	<b>QF4</b>	<b>QF5</b>
<b>1,00</b>	143,10	154,20	222,40	308,00	395,90
<b>1,25</b>	154,00	166,10	239,50	331,50	426,40
<b>1,50</b>	165,10	177,90	256,80	355,30	457,00
<b>2,00</b>	187,10	201,70	291,00	402,70	518,00
<b>durée</b>	<b>QF6</b>	<b>QF7</b>	<b>QF8</b>	<b>QF9</b>	<b>QF10</b>
<b>1,00</b>	440,00	505,70	571,90	756,70	950,10
<b>1,25</b>	474,00	544,50	616,00	805,40	991,90
<b>1,50</b>	507,90	583,50	660,00	865,90	1063,60
<b>2,00</b>	575,50	661,40	748,20	967,30	1129,30

## Musique semi-collectifs - Plus de 26 ans

<b>durée</b>	<b>QF1</b>	<b>QF2</b>	<b>QF3</b>	<b>QF4</b>	<b>QF5</b>
<b>1,00</b>	153,20	165,00	237,90	329,50	423,50
<b>1,25</b>	164,20	176,70	255,10	353,30	454,00
<b>1,50</b>	175,00	188,50	272,10	376,80	484,20
<b>2,00</b>	196,90	212,00	306,00	424,00	544,70
<b>durée</b>	<b>QF6</b>	<b>QF7</b>	<b>QF8</b>	<b>QF9</b>	<b>QF10</b>
<b>1,00</b>	470,70	541,00	611,80	809,20	1016,80
<b>1,25</b>	504,40	579,80	655,50	857,60	1056,30
<b>1,50</b>	537,90	618,50	699,10	915,70	1125,60
<b>2,00</b>	605,40	696,00	786,80	1016,40	1186,90



## **PARIS ANIM'**

### **Centre Binet**

28, avenue de la Porte  
Montmartre  
75018 Paris | 01 42 55 69 74  
cpabinet@actisce.org

## **PARIS ANIM'**

### **Centre Rachid Taha**

26, Boulevard de la Chapelle  
75018 Paris | 01 42 05 18 39  
cparachidtaha@actisce.org

## **PARIS ANIM'**

### **Centre Hébert**

9, rue Tchaïkovski  
75018 Paris | 01 58 20 58 00  
cpahebert@actisce.org

## **NOS AUTRES LIEUX D'ANIMATION :**

**1er arr.**

### **PARIS ANIM'**

#### **Centre Ruth Bader Ginsburg**

6/8 place Carrée  
Forum des Halles  
75001 Paris | 01 40 28 18 48

### **Annexe Saint-Honoré**

32 place du marché  
Saint-Honoré  
75001 Paris | 01 49 26 92 12

**5e arr.**

### **PARIS ANIM'**

#### **Centre Censier**

12 rue Censier  
75005 Paris | 01 43 37 40 92

### **PARIS ANIM'**

#### **Centre Arras**

48 rue du Cardinal Lemoine  
75005 Paris | 01 44 32 03 50

**6e-7e arr.**

### **PARIS ANIM'**

#### **Centre Richard Wright**

76 bis rue de Rennes  
75006 Paris | 01 43 54 16 58

### **Annexe Hautefeuille**

19 bis rue Hautefeuille  
75006 Paris | 01 44 41 01 10

### **Annexe La Bourdonnais**

105 av. de La Bourdonnais  
75007 Paris | 01 44 18 09 39

**15e arr.**

### **Patronage Laïque**

#### **Jules Vallès**

72 Avenue Félix FAURE  
75015 Paris | 01 40 60 86 00

**16e arr.**

### **PARIS ANIM'**

#### **Centre Point du Jour**

1-9 rue du Général Malleterre  
75016 Paris | 01 46 51 03 15

### **Annexe Mesnil**

#### **Saint-Didier**

25 rue Mesnil  
75016 Paris | 01 47 55 82 71

**17e arr.**

### **PARIS ANIM'**

#### **Centre Interclub 17**

47 rue de Saussure  
75017 Paris | 01 42 27 68 81

### **PARIS ANIM'**

#### **Centre La Jonquière**

88 rue de la Jonquière  
75017 Paris | 01 42 29 78 79

### **Annexe Loucheur**

3 rue Louis Loucheur  
75017 Paris | 01 42 63 06 04

## **NOTRE ASSOCIATION :**



**Actions pour les Collectivités Territoriales  
et Initiatives Sociales, Sportives,  
Culturelles et Educatives**

12 rue Gouthière 75013 Paris | 01 45 81 13 13

**[www.actisce.eu](http://www.actisce.eu)**